



nodum  
software

**1979** Inicio de actividades en Uruguay

Inicio de actividades en **Argentina** **1992**

**2003** Inicio de actividades en Chile

Inicio de actividades en **Ecuador, Colombia y Perú** **2005**

**2010** Inicio de actividades en Paraguay

Inicio de actividades en **2015** Panamá



## ASOCIADOS

PERÚ  
COLOMBIA  
ECUADOR  
VENEZUELA  
PARAGUAY  
PANAMÁ  
CHILE

## OFICINAS

URUGUAY (50 Colaboradores)  
COLOMBIA (27 Colaboradores)  
ARGENTINA (30 Colaboradores)



## PARNERS DE CONSULTORÍA



## PARNERS TECNOLÓGICOS



Clientes Latinoamérica



Cientes Latinoamérica



# PRINCIPALES CARACTERÍSTICAS TECNOLÓGICAS

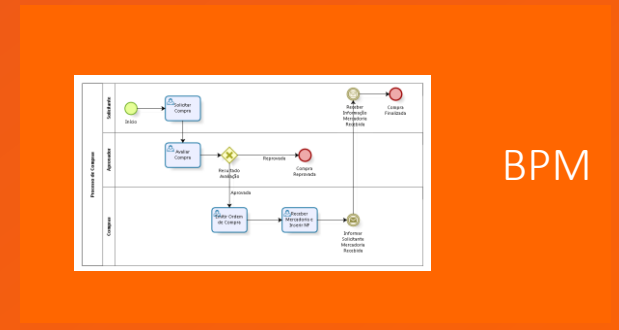



## Nodum ERP

En NODUM desarrollamos una completa Suite de Software ERP (Enterprise Resource Planning) facilitando la planificación y la integración de todos los procesos de la empresa en todas sus áreas.

Nuestro objetivo como empresa de consultoría y desarrollo de software es transformar los procesos de negocio de nuestros clientes, facilitando la toma de decisiones, mejorando su rentabilidad. La solución **Nodum ERP** se organiza en diferentes módulos que ofrecen completas funcionalidades para cada área de la organización y que incorporan cientos de miles de horas de experiencia en el conocimiento de procesos específicos en sectores tan diversos como la industria, los servicios, la logística y distribución, el agro, la construcción, la gestión de proyectos, etc.





## Principales beneficios

- ✓ Mejora de la eficiencia y productividad, generando ahorros a mediano o largo plazo.
- ✓ Único ingreso de información, se evita la duplicación de esfuerzos y se garantiza la calidad de la información ingresada.
- ✓ Descentralización de procesos, controlados a través de la estandarización.
- ✓ Mejora la toma de decisiones de impacto a través de un incremento en la calidad de la información de gestión.
- ✓ Dota de mayor transparencia a la gestión.
- ✓ Nodum ERP entiende a las organizaciones funcionando en esquemas por procesos y no por áreas.
- ✓ Amplio alcance, Nodum ERP es capaz de cubrir la totalidad de sus procesos de negocio.
- ✓ Contamos con soluciones especializadas para la industria, el retail y la gestión de proyectos.

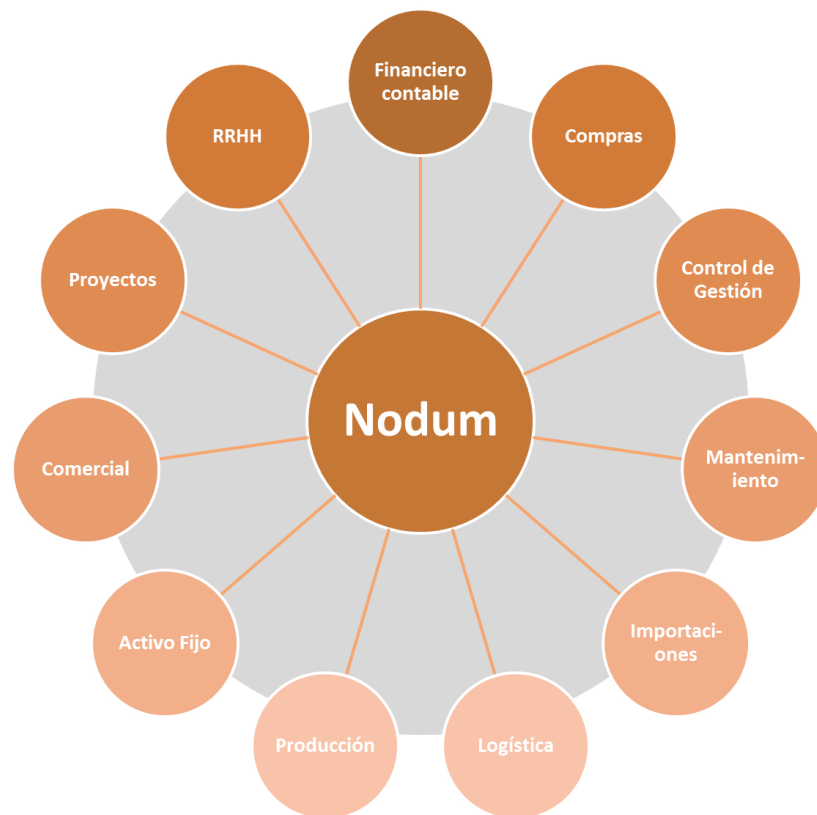



# Nodum ERP

- ✓ **Solución plenamente flexible**, capaz de evolucionar junto a las necesidades del cliente.
- ✓ **Diseñada con un conjunto de principios fundamentales** para una aplicación ERP: distribución de tareas y oposición de intereses, definición de dueños de proceso y salvaguarda de la integridad y seguridad de la información.
- ✓ **Enriquecida con productos tecnológicos** adicionales concebidos para optimizar la gestión: Workflow/BPM, Business Intelligence, Monitores de gestión.
- ✓ **Tecnología orientada a procesos**, que aporta una variada gama de beneficios a su organización.

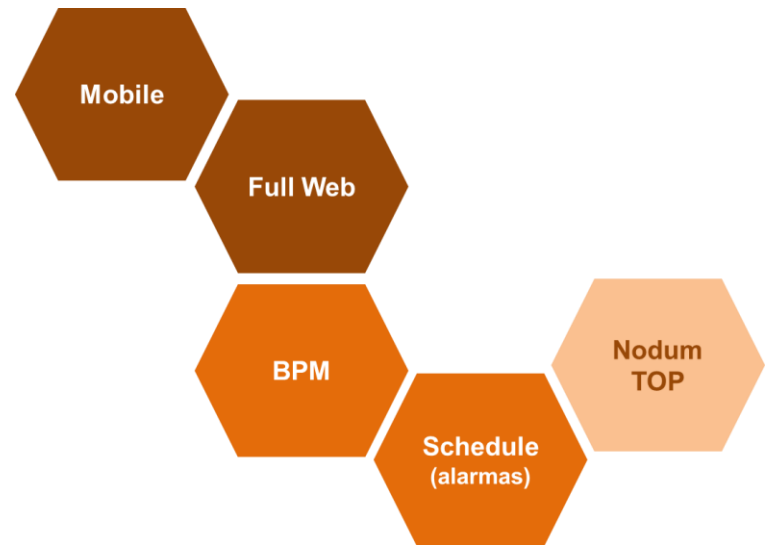



## Nodum ERP Essential e Infinite

Las versiones ofrecidas de **Nodum ERP Essential** y **Nodum ERP Infinite** son un mismo sistema, variando en función del alcance, las configuraciones y parametrizaciones iniciales que faciliten las implementaciones en los distintos tipos de empresas. De esta manera, si en un futuro, una empresa quiere migrar del **Nodum ERP Essential** a **Nodum ERP Infinite** simplemente hay que cambiar algunos aspectos de las configuraciones y parametrizaciones permaneciendo incambiados el aplicativo y la base de datos.





# Nodum ERP Essential

Nodum Essential está pensado para pequeñas y medianas empresa que quieran acceder a un sistema integral de gestión (ERP) Premium y reconocido a nivel regional.

## CARACTERÍSTICAS MÁS RELEVANTES

- ✓ Limitado a un máximo de 20 usuarios.
- ✓ Proceso de implementación fast track: 3 meses de implementación con consultores asignados de gran experiencia.
- ✓ Incorpora las mejores prácticas de gestión en ERPs.
- ✓ Metodología de Implementación probada.
- ✓ Posibilidades de instalación: On Premise (infraestructura del cliente), Cloud elegida por el cliente, Cloud ofrecida por Nodum.
- ✓ Financiación de Licencias a 36 meses, mantenimiento y soporte incluidos en la cuota durante el período de financiación.
- ✓ Financiación de Consultoría: durante el período de implementación.
- ✓ Versiones escritorio, web y mobile incluidas.



# Nodum ERP Infinite

Pensado para empresas de mediano y gran porte que quieran actualizar sus herramientas de gestión a una única solución que administre integralmente todos los sectores de la compañía, conteniendo las mejores prácticas en implementación de sistemas ERP. Se complementa con las soluciones **Nodum WMS** (Gestión de Depósitos), **Nodum MANT** (Mantenimiento Correctivo y Preventivo), **Nodum RRHH** (Nómina y gestión de Personal), **Nodum CRM** (Gestión de Clientes), **Nodum FE** (Facturación Electrónica) y aportando la tecnología de la Herramienta **Nodum BPM** para una adaptación total del sistema a sus necesidades.

## CARACTERÍSTICAS MÁS RELEVANTES

- ✓ Por encima de 20 usuarios con opción de usuarios ilimitados de la plataforma.
- ✓ Proceso de implementación con Project Manager y equipo de proyecto de gran experiencia.
- ✓ Promedio de duración del proyecto 6 meses (dependiendo de la complejidad puede ser mayor).
- ✓ Posibilidades de instalación:
- ✓ On Premise (infraestructura del cliente).
- ✓ Cloud elegida por el cliente.
- ✓ Posibilidad de acceder a soporte extendido 24x7 con SLA Premium.
- ✓ Versiones escritorio, web y mobile incluidas.
- ✓ Desarrollos a medida y consultoría especializada disponibles a demanda del cliente.
- ✓ Financiación de licencias: 12 meses.
- ✓ Financiación de Consultoría: durante el período de implementación.

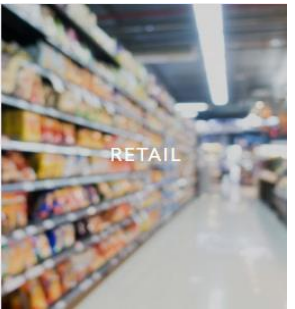
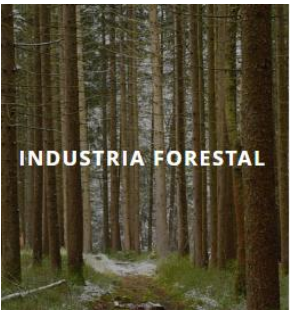
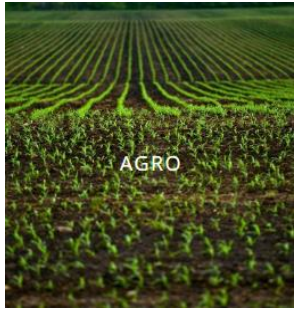

# VERTICALES





### **Nodum WMS**

Es la solución para la gestión completa de un almacén/bodega o centro de distribución.

Como todas las demás herramientas dentro de la suite de software de NODUM ésta se integra al ERP con facilidad y está compuesta por una amplia gama de funcionalidades asociadas a la recepción y ubicación del stock, tareas internas de manejo de inventario, preparación y expedición de salidas, con el objetivo central de controlar, gestionar y optimizar los recursos del centro de distribución. Utiliza métodos de captura de datos y radio frecuencia mediante el uso de terminales de mano, dispositivos móviles con lectura de códigos de barra y prevé la integración con balanzas u otros recursos.



### **Nodum MANT**

La herramienta se encarga de gestionar el mantenimiento planificado y no planificado de las instalaciones, los equipos y los vehículos de la empresa.

Se integra totalmente a **Nodum ERP** y se compone de funcionalidades asociadas a la definición de elementos, solicitudes de mantenimiento y servicios, planificación y programación de tareas, gestión de órdenes de trabajo, administración de contratos y tareas de proveedores, gestión de materiales y gestión de horas de personal propio, con el objetivo central de controlar, gestionar y optimizar los recursos de la organización destinados al mantenimiento.





### **Nodum RRHH**

Dentro de esta aplicación se encuentran todas las operaciones para calcular y pagar los sueldos además de todo lo necesario para la gestión de personal. La solución está ideada para aquellas empresas que requieren liquidar sueldos de manera sencilla, como también para las empresas que mantienen convenios salariales más complejos y demandan parametrizaciones a medidas. Es de fácil parametrización, fácil mantenimiento y escalabilidad.



### **Nodum CRM**

Es la herramienta que permite a las empresas la oportunidad de gestionar Candidatos, Actividades, Cuentas, Contactos y Oportunidades en los procesos de pre-venta, ventas a potenciales clientes y la cartera de clientes ya existentes.

Tiene interacción automática y transparente para los usuarios con **Nodum ERP** y la gestión de actividades asociadas al CRM se basan en la definición de procesos de Nodum BPM con interacción con el Nodum WorkFlow.

Además, está pensada y adaptada para cumplir con todos los requerimientos legales de los distintos organismos de los países de la región.



### **Nodum E- Factura**

Es la solución de intercambio desarrollada (plug in) para permitir una integración transparente de **Nodum ERP** con los múltiples sistemas de facturación electrónica del mercado, cumpliendo con los requisitos del organismo estatal de los distintos países.



### **Nodum BPM**

Los distintos componentes de **Nodum BPM** están integrados entre sí y permiten una gran flexibilidad y capacidad de adaptación en el momento de la implantación, así como acompañar la evolución de las compañías en los cambios que impactan en la operativa de los negocios. Esta herramienta aporta la posibilidad de reflejar en forma paramétrica los procesos de negocio, las reglas de estos y de los sistemas que los contemplan.





# Soluciones Nodum

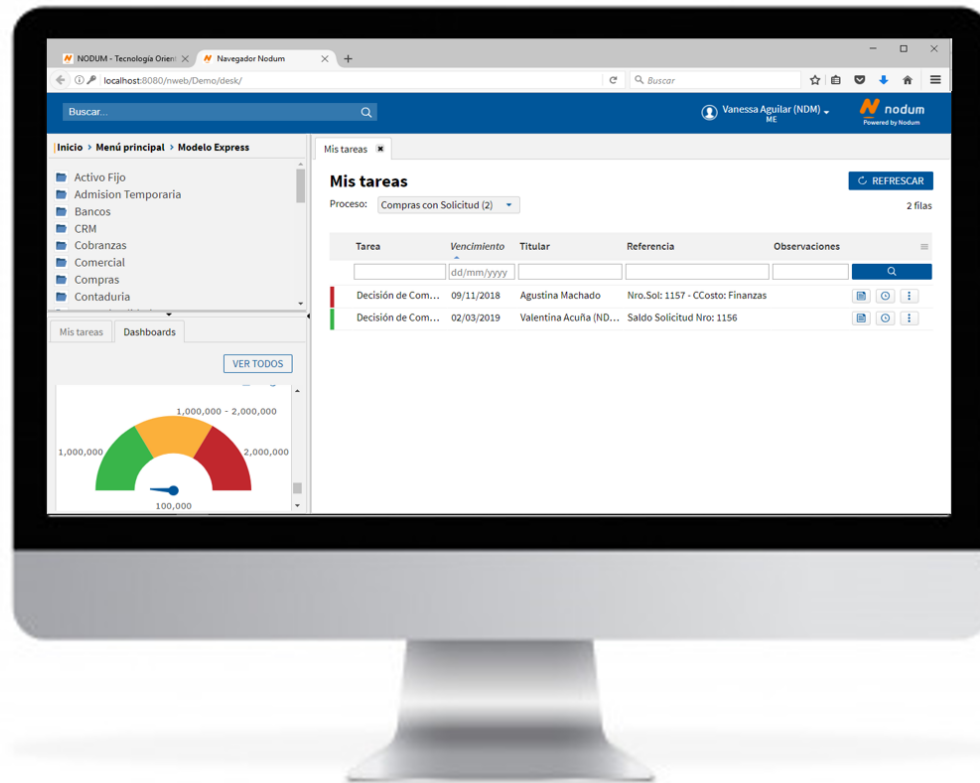

- 100% accesible
- Customizable
- Mayor interoperabilidad
- Mayor seguridad





# Soluciones Nodum

Mobile

Mejora la calidad de servicio

Mayor productividad

Mejora la posición competitiva

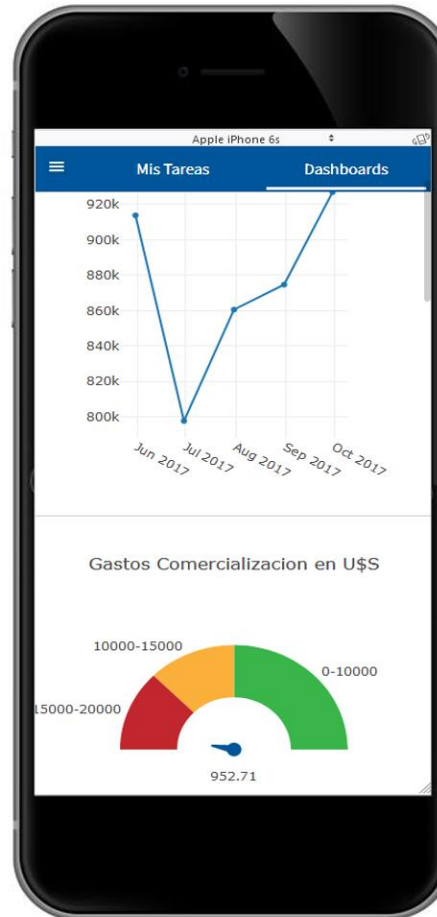

The smartphone screen displays a list of consulting tasks under the heading 'Mis Tareas' and 'Dashboards'. The tasks are as follows:

Fecha	Detalle
10/11/2017	Parte de Trabajo Consultoria XN - IMPLEMENTACION NODUM ERP
10/11/2017	Parte de Trabajo Consultoria XN - IMPLEMENTACION NODUM ERP
10/11/2017	Parte de Trabajo Consultoria XN - IMPLEMENTACION NODUM ERP
10/11/2017	Parte de Trabajo Consultoria XN - IMPLEMENTACION NODUM ERP
17/11/2017	Parte de Trabajo Consultoria PROYECTO SHOPPING S LECUEDER - FASE 1
14/12/2017	Parte de Trabajo Consultoria MegaAgro - IMPLEMENTACION NODUM ERP - Fase 1
14/12/2017	Parte de Trabajo Consultoria MegaAgro - IMPLEMENTACION NODUM ERP - Fase 1
14/12/2017	Parte de Trabajo Consultoria MegaAgro - IMPLEMENTACION NODUM ERP - Fase 1
21/12/2017	Parte de Trabajo Consultoria DIAGMED - IMPLEMENTACION NODUM ERP
31/12/2020	Parte de Trabajo Diego Cabral





# Soluciones Nodum

De: [suporte@nodum.com.uy](mailto:suporte@nodum.com.uy) [mailto:suporte@nodum.com.uy]

Enviado el: lunes, 8 de octubre de 2018 15:36

Para: Misael Mallada <[mmallada@cpaferrere.com](mailto:mmallada@cpaferrere.com)>

Asunto: Nueva Tarea Asignada

Schedule  
(Alarmas)

Alarmas  
automáticas

Envío automático  
de e-mails

Mayor eficiencia

Nueva Tarea Asignada	
Nro.Tarea	216
Tarea	Solicitud de Compra
Proceso	Compras con Solicitud
Asignada por	Soporte Nodum (NDM)
<b>Detalles</b>	
Prioridad	2
Referencia	Nro.Sol: 1186 - CCosto: Taller Diesel
Observaciones	
<b>Plazos</b>	
Vigente desde	08/10/18 03:37:46 PM
Crítica desde	08/10/18 03:37:46 PM
Vencida desde	08/10/18 03:37:46 PM

Puede ingresar a la tarea accediendo a: <http://nodum.com.uy:8080/mws/FRL?tarea=216&usuario=cpa>

Le llega esta notificación porque Ud. tiene asignada la tarea





# Soluciones Nodum

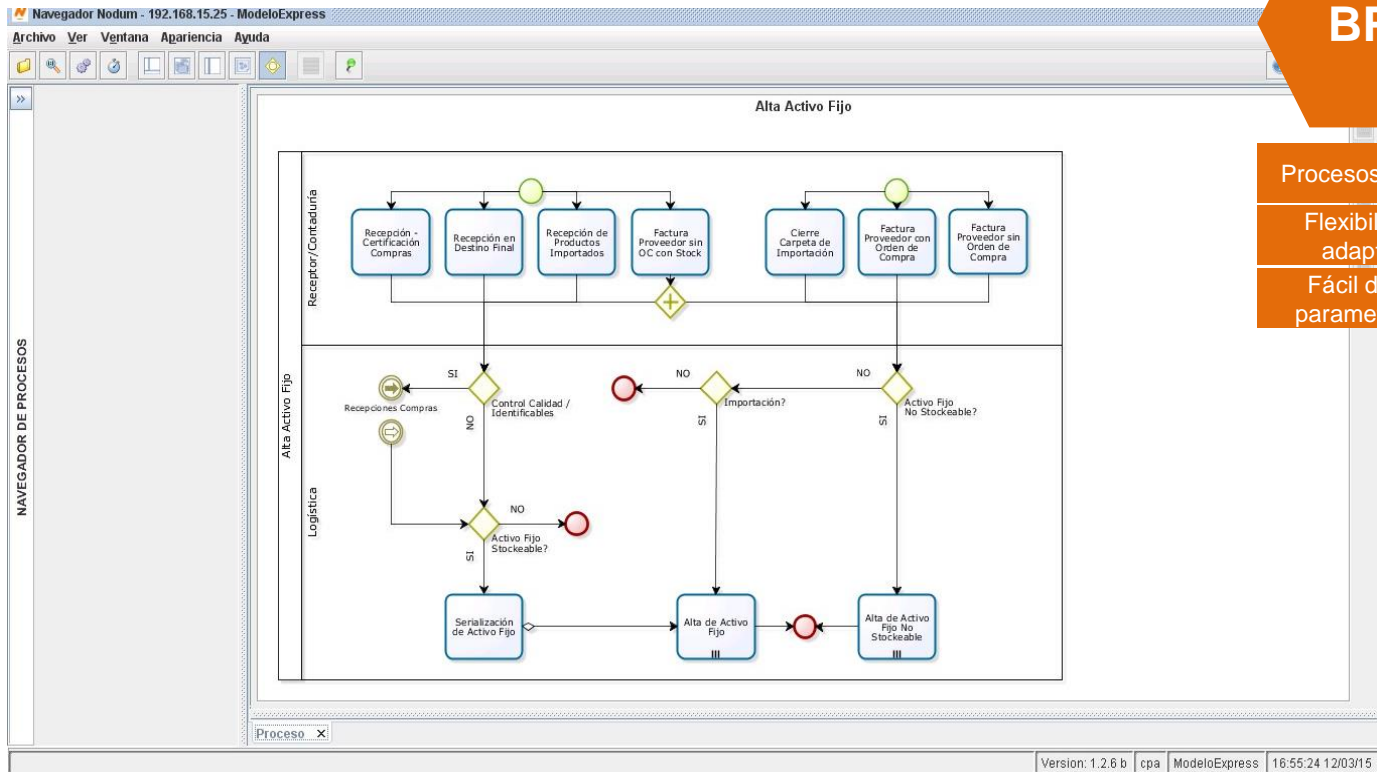

**BPM**

- Procesos estándar
- Flexibilidad de adaptación
- Fácil diseño y parametrización





# Soluciones Nodum

Monitores  
de Gestión

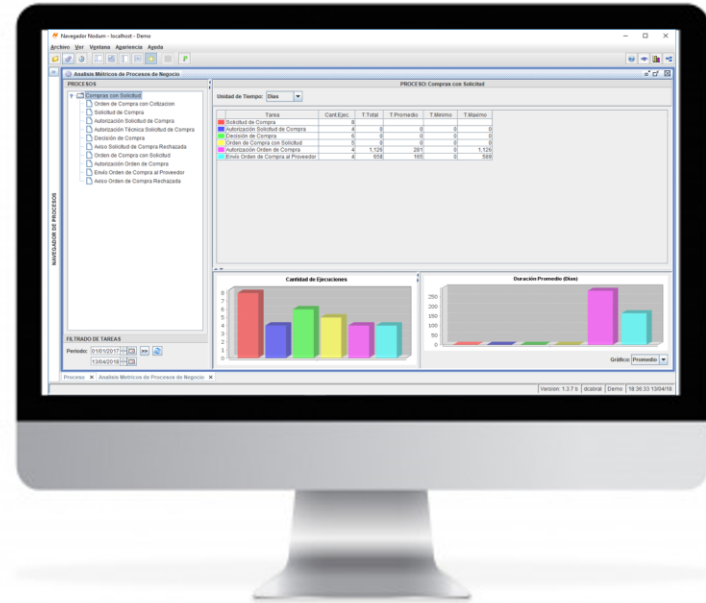





# Soluciones Nodum

Reportes  
Específicos

Reporte

www.nodum.com.uy:8080/nweb/ME/desk/

Nodum Express Uruguay  
Todas las Sucursales  
Fecha de Emisión: 13/03/2015

### CONTROL DE STOCK

Artículo	Stock	Reservado	Cuarentena	Disponible	Stock Mínimo	Control	Observaciones
MP0003 LEVADURA	1.757.200,00	5.000,00	0,00000	1.752.200,00	5.000,00	(1.247,40)	Controlar Stock
B001 Artículo Base	0,00000	0,00000	0,00000	0,00000	1,000,00	(1,000,00)	Controlar Stock
MP0002 SAL FINA	113,00000	0,00000	0,00000	113,00000	1,000,00	(887,00)	Controlar Stock
000009 MIGRA DORIXINA	88,00000	0,00000	0,00000	88,00000	400,00	(312,00)	Controlar Stock
000003 PRODUCTO TERMINADO 222	794,00000	0,00000	0,00000	794,00000	1,000,00	(206,00)	Controlar Stock
001234 PERIFAR 400	138,00000	0,00000	17,00000	121,00000	300,00	(181,00)	Controlar Stock
001236 PERIFAR GRP	245,00000	3,00000	86,00000	156,00000	300,00	(144,00)	Controlar Stock
PR0002 STARTER I 19	0,00000	0,00000	0,00000	0,00000	25,00	(25,00)	Controlar Stock
PR0001 STARTER I 14							

ARCHIVO INICIO INSERTAR DISEÑO DE PÁGINA FÓRMULAS DATOS REVISAR VISTA

Matias Poggio

Formulario = ('TadmAsiDiario')

cod_emp	Transaccion	cod_docum	fec_doc	Cuenta	Nombre	Debe_Pesos	Debe_Dolares	Haber_Pesos	Haber_Dolares	Comentario
01	132.345	astodiar	13/03/2015	110101	Caja Moneda nacional	100,00	3,99	0,00	0,00	II
01	132.347	astodiar	13/03/2015	110101	Caja Moneda nacional	500,00	19,89	0,00	0,00	Asiento Diario de prueba
01	132.345	astodiar	13/03/2015	110201	Bancos moneda nacional	0,00	0,00	100,00	3,98	II
01	132.347	astodiar	13/03/2015	150406	Envases Vs. Cajas,cajones Vtas	0,00	0,00	500,00	19,89	Asiento Diario de prueba

Control de Stock Reporte





# Soluciones Nodum

Consultas  
Generadas

**Nodum Query**

Contabilidad Costos Desde - Hasta +

Contabilidad[Filtros] Costos[Filtros]

Fecha Desde = (fs '2015-01-01 00:00:00')

Fecha Hasta = (fs '2015-03-13 00:00:00')

Empresa = '01'

Columna: **cod\_cta** =

**Agregar Filtro**

Cant. Max 10000

**Resultados**

Contabilidad	Costos	cod_emp	nro_trans	cod_aux	cod_cta	cod_dpto	cod_doc	nro_doc	fec_doc	fec_valor	cod_docum	nro_docum	cod_doca	nro_doca	cod_tit	cod_sctalit	cod_tenedor	cod_moneda	imp_mov_mo
		01	106336	caja	11110101	0	pajt	314	2015-03-10 00:00:00	2015-03-10 00:00:00	pajutrad	314	pajutrad	314	TES01	0	TES01	1	0.00
		01	106336	caja	11110101	0	pajt	314	2015-03-10 00:00:00	2015-03-10 00:00:00	pajutrad	314	pajutrad	314	CC01	0	CC01	1	0.00
		01	106336	caja	11110101	0	pajt	314	2015-03-10 00:00:00	2015-03-10 00:00:00	pajutrad	314	pajutrad	314	CP01	0	CP01	1	0.00
		01	106336	bancos	11120101	0	pajt	314	2015-03-10 00:00:00	2015-03-10 00:00:00	pajutrad	314	pajutrad	314	128	123456\$	TES01	1	0.00
		01	106336	bancos	11120101	0	pajt	314	2015-03-10 00:00:00	2015-03-10 00:00:00	pajutrad	314	pajutrad	314	113	987654\$	113	1	0.00
		01	106336	bancos	11120101	0	pajt	314	2015-03-10 00:00:00	2015-03-10 00:00:00	pajutrad	314	pajutrad	314	128	123456\$	128	1	0.00
		01	106336	bancos	11120101	0	pajt	314	2015-03-10 00:00:00	2015-03-10 00:00:00	pajutrad	314	pajutrad	314	113	987654\$	113	1	0.00
		01	106336	deudores	11310101	0	pajt	314	2015-03-10 00:00:00	2015-03-10 00:00:00	pajutrad	314	pajutrad	314	C00005	0	0	1	0.00
		01	106336	deudores	11310101	0	pajt	314	2015-03-10 00:00:00	2015-03-10 00:00:00	pajutrad	314	pajutrad	314	8888888	0	0	1	0.00
		01	106336	deudores	11310101	0	pajt	314	2015-03-10 00:00:00	2015-03-10 00:00:00	pajutrad	314	pajutrad	314	C00004	0	0	1	0.00

Cant. Regs.: 200 | Cant. Cols.: 56 | Demora: 16 miliseg.





# Soluciones Nodum

Dashboards

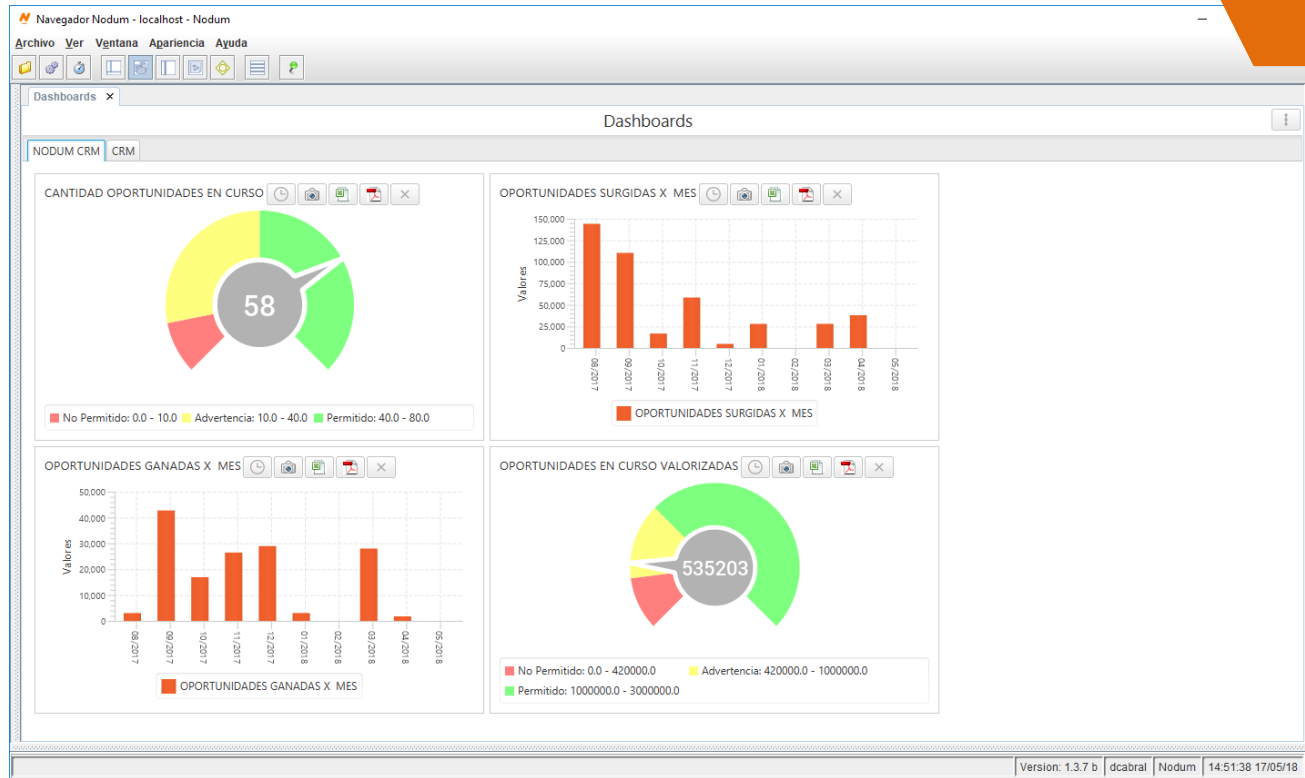



# Soluciones Nodum



*Metadata Designer*

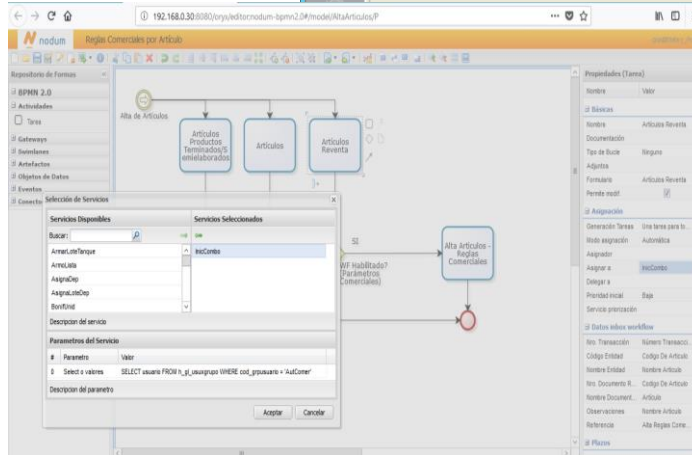
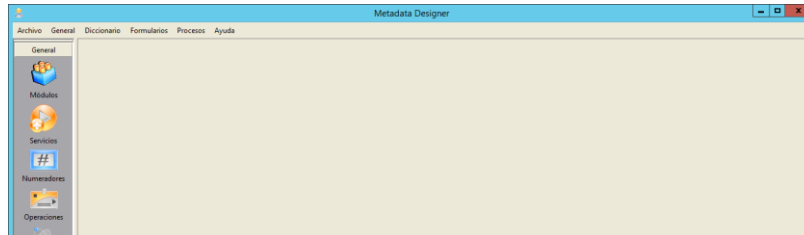

*BPM Designer*

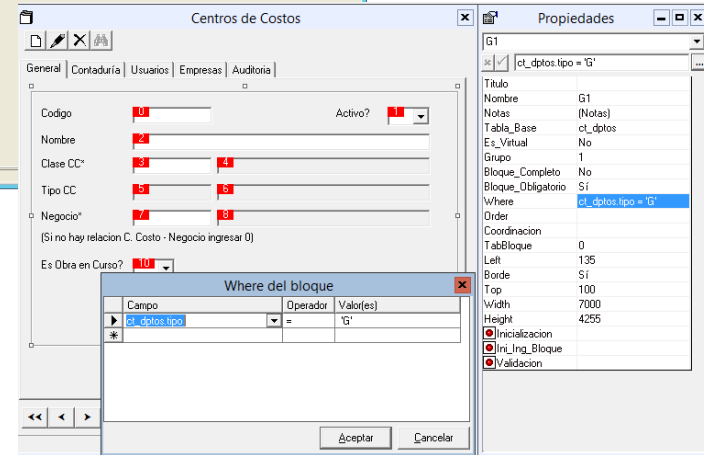

*Editor de Formularios*





nodum  
software